

**SOCIETATEA TERMOFICARE CONSTANȚA S.R.L.**

Sediul social în Mun.Constanta, Str. Badea Cârțan, Nr. 14A, 900507

J13/418/2021, CUI: R043709449

Tel: 0341.461.234; Fax: 0241.616.937; email:office@termoficare-constanta.ro

COD IBAN RO64BTRLRONCRT0587640801 Banca Transilvania



DIRECȚIA COMERCIALĂ

BIROU ACHIZIȚII PUBLICE, APROVIZIONARE DEPOZIT

Nr. 5667 / 14.04.2022**SOLICITARE OFERTĂ DE PREȚ**

**SOCIETATEA TERMOFICARE CONSTANȚA S.R.L.**, în calitate de entitate contractantă, în conformitate cu art.12, alin. 4) din Legea nr. 99/2016 privind achizițiile sectoriale, cu modificările și completările ulterioare și ale capitolului III, Secțiunea 1 din H.G. nr. 394/2016 pentru aprobarea normelor de aplicare a prevederilor referitoare la atribuirea contractului sectorial/acordului cadru cu modificările și completările ulterioare, dorește să achiziționeze prin achiziție directă următoarele tipuri de robinete:

Nr. crt.	Denumire produs	Caracteristici tehnice	U.M.	Cantitate
1	ROBINET DE IZOLARE MANOMETRU, 1/2 " (CU AERISIRE)	PN=16 BAR; tmax=120°C, CU RACORD PE FILET G ½"; CU FILET INTERIOR; DIN ALAMĂ; MONTAJ SUB MANOMETRU	buc	40
2	ROBINET INCHIDERE CU SFERA 1/2" (15 mm)	PN=10 BAR; Tmax=120°C; CU CORP DIN OTEL SI SFERA DIN INOX IMBINARE: FILET INTERIOR	buc	50
3	ROBINET INCHIDERE CU SFERA 3/4"(20 mm)		buc	55
4	ROBINET INCHIDERE CU SFERA 1" (25 mm)		buc	80
5	ROBINET INCHIDERE CU SFERA 1.1/4"(32 mm)		buc	65
6	ROBINET INCHIDERE CU SFERA 1.1/2" (40 mm)		buc	70
7	ROBINET INCHIDERE CU SFERA 2" (50 mm)		buc	10
8	ROBINET INCHIDERE CU SFERA 2.1/2" (65 mm)		buc	24
9	ROBINET INCHIDERE CU SFERA 3" (80 mm)		buc	16
10	ROBINET INCHIDERE CU SFERA 4" (100 mm)		buc	2
11	ROBINET CU SFERA SI FLANSE CU ACTIONARE MANUALĂ, DN 50 mm, PN=16 BAR; tmax=120°C, distanța între flanșe = 225 mm		Corp din fonta, sfera si ax din inox austenitic nemagnetic AISI 304; 1.4301, garnituri din teflon, constructie demontabila (reparabile), cu flanșe. Să poată fi conectate la flanșe tip EN 1092-1:2007 PN16. Să respecte Directiva Europeana 2014/68/UE	buc
12	ROBINET CU SFERA SI FLANSE CU ACTIONARE MANUALĂ, DN 125 mm, PN=16 BAR; tmax=120°C, distanța între flanșe = 320 mm	buc		7
13	ROBINET CU SFERA SI FLANSE CU ACTIONARE MANUALĂ, DN 150 mm, PN=16 BAR; tmax=120°C, distanța între flanșe = 350 mm	buc		10
14	ROBINET CU SFERA SI FLANSE CU ACTIONARE MANUALĂ, DN 200 mm, PN=16 BAR; tmax=120°C, distanța între flanșe = 395 mm	buc		6

## SOCIETATEA TERMOFICARE CONSTANȚA S.R.L.

Sediul social în Mun. Constanta, Str. Badea Cârțan, Nr. 14A, 900507

J13/418/2021, CUI: RO43709449

Tel: 0341.461.234; Fax: 0241.616.937; email: office@termoficare-constanta.ro

COD IBAN RO64BTRLRONCRT0587640801 Banca Transilvania



**Menționăm că pentru achiziția de robinete din fontă cu sferă și flanse vă transmitem atașat caietul de sarcini în vederea analizării de către dumneavoastră, completării fiecărei rubrici și însușirii acestuia în totalitate. Caietul de sarcini astfel completat din care să rezulte că indepliniți cerințele impuse va fi anexat la ofertă, în caz contrar oferta dumneavoastră va fi considerată neconformă și nu va fi luată în considerare.**

În oferta dumneavoastră, vă rugăm să ne prezentați:

- prețul unitar și valoarea totală să fie exprimate în lei fără TVA;
- condiții de garanție a produselor, perioada de garanție acordată;
- condiții de transport: prețul transportului va fi inclus în prețul produsului oferit, acesta fiind asigurat de furnizor;
- termenul de livrare al produselor;
- fișele tehnice ale produselor și instrucțiunile de folosire să fie în limba română;
- perioada de valabilitate a ofertei;
- termenul de plată a facturilor (entitatea contractantă agreează ca termen de plată a facturilor 30 zile de la primirea facturii de la furnizor);
- alte facilități pe care le puteți acorda (promoții, discount-uri, etc)
- menționați dacă sunteți înregistrați în SEAP, respectiv Catalogul Electronic de produse/ servicii/ lucrări, pentru a putea achiziționa produsele prin intermediul acestui catalog.

Vă rugăm să transmiteți până la data de **21.04.2022, ora 16:00**, oferta dumneavoastră de preț, la Fax. nr: +40241 616937, +40341 461234, pe adresa de e-mail: [office@termoficare-constanta.ro](mailto:office@termoficare-constanta.ro) (oferta trebuie să fie semnată, eventual ștampilată și scanată) sau la sediul societății, situat pe Str. Badea Cârțan Nr. 14A, în atenția Biroului Achiziții Publice, Aprovizionare Depozit.

Persoana de contact: dna. Mirela Vasiliu, tel: 0799/401.562.

Director General,  
Ing.

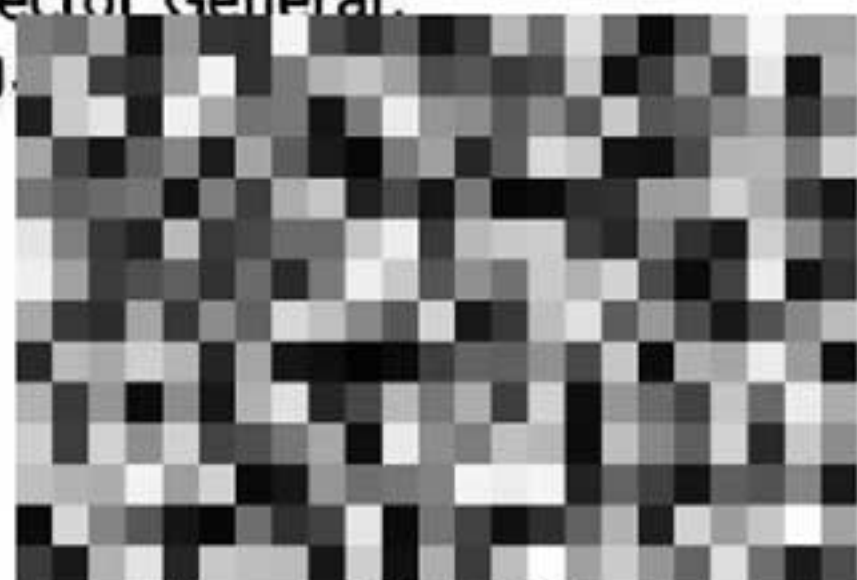

CUI: RO 43709449

Director  
Ec. Silviu B.

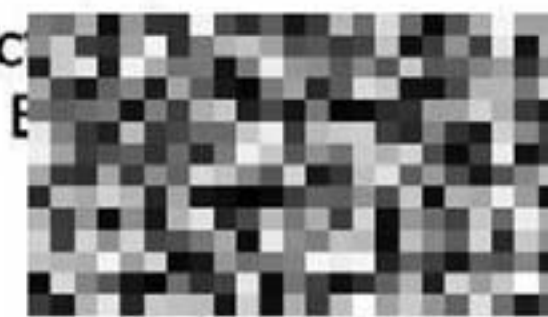

Jr. Mirela

Șef BAPAD,

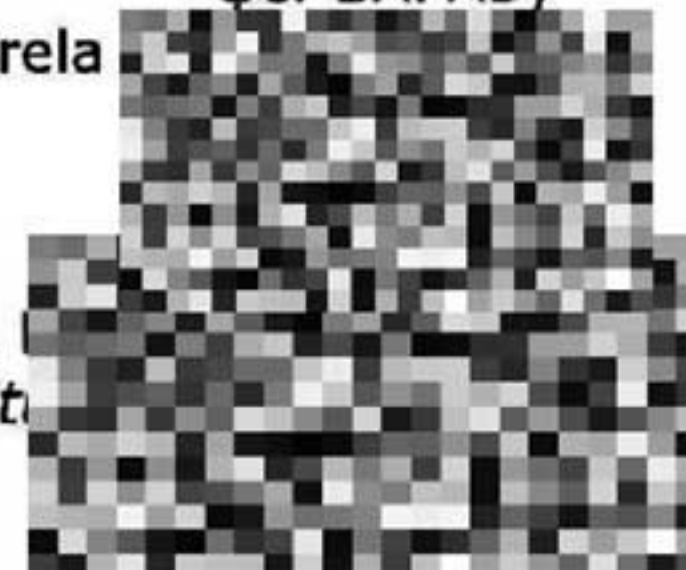

Ref. de sp. Ec. I  
Responsabil pentru corectitudine

**SOCIETATEA TERMOFICARE CONSTANȚA S.R.L.**

Sediul social în Mun. Constanta, Str. Badea Cârțan, Nr. 14A, 900507

J13/418/2021, CUI: RO43709449

Tel: 0341.461.234; Fax: 0241.616.937; email: office@termoficare-constanta.ro

COD IBAN RO64BTRLRONCRT0587640801 Banca Transilvania

**CAIET DE SARCINI****ROBINETE DIN FONTĂ PENTRU SISTEMUL DE DISTRIBUȚIE  
A ENERGIEI TERMICE, PRODUSE ÎN SEMESTRUL II/ 2021 sau 2022****1. Obiectul caietului de sarcini**

Caietul de sarcini stabilește cantitățile, condițiile tehnice și de calitate aferente achiziției de robinete pentru sistemul de distribuție a energiei termice.

Ofertantul are obligația de a prezenta propunerea tehnică astfel încât să se asigure posibilitatea verificării corespondenței propunerii tehnice cu cerințele prevăzute în specificațiile tehnice din Caietul de sarcini. Astfel, **propunerea tehnică va conține un comentariu**, articol cu articol, al cerințelor respective, prin care să se demonstreze corespondența propunerii tehnice cu prevederile respective.

Ofertantul va răspunde în mod obligatoriu la toate punctele din specificațiile tehnice.

Nr.crt.	CERINTE MINIME SOLICITATE	CONFORMITATE <i>Confirmați fiecare caracteristică cerută în specificațiile tehnice (prin „DA” sau „NU” inclusiv cu un comentariu)</i>
	<b>CAPITOLUL 1 – Se solicită următoarele produse:</b>	
1	Produsele solicitate: Robinete din fontă cu sferă și flanșe, pentru sistemul de distribuție a energiei termice, produse în semestrul II/ 2021 sau 2022	
2	Cod CPV: 44411100-5	
3	Cantitatea solicitată: conform Anexa 1	
4	Fluidul de lucru: apa fierbinte, dedurizată / nededurizată	
5	Corp: din fontă, protejată anticoroziv	
6	Sfera și ax: din inox austenitic nemagnetic AISI 304 ; 1.4301	
7	Garnituri: din PTFE (teflon)	
8	Construcție: demontabile (reparabile), axul, garnitura și sfera să poată să fie schimbate	
9	Presiunea nominală: 16 bar	
10	Temperatura minimă solicitată: 120 °C.	
11	Mod de acționare: manual	
12	Mod de îmbinare în instalații: prin flanșe	
13	Standard flanșe : EN 1092 PN 16 sau similar. Se va respecta distanța între flanșe menționată în Anexa 1.	
	<b>CAPITOLUL 2 - Documentație</b>	
1	Operatorul economic va prezenta la oferta tehnică: - Declarația de conformitate sau Acordul tehnic al produselor, valabil la data depunerii ofertelor;	
2	- Certificatul Sistemului de Management de Calitate SR EN ISO 9001/2015, sau similar, de la producător și de la furnizor.	

3.	- Fisa tehnică de la producător, din care să reiasă caracteristicile solicitate.	
	- Diagrama de funcționare Temperatura ( °C) – Presiune ( bar)	
4	- Certificat de conformitate cu Directiva europeană a echipamentelor sub presiune 2014/68/UE	
	<b>CAPITOLUL 3 - Controlul calității:</b>	
1	Controlul se efectuează pe toată cantitatea de robinete din fiecare pachet	
2	Pachetul va conține produse de același tip și aceeași dimensiune.	
3	Fiecare robinet din pachet se va verifica din punct de vedere al caracteristicilor tehnice prevăzute mai sus.	
4	Nerespectarea condițiilor impuse va duce la respingerea produselor.	
	<b>CAPITOLUL 4. - Condiții de livrare:</b>	
1	Termenul de livrare pe tranșe va fi de maxim 15 zile calendaristice de la data transmiterii comenzii pentru fiecare tranșă.	
2	Livrarea se va face la sediul autorității contractante, din Constanța, Str. Interioară, Nr. 4, toate costurile aferente, inclusiv transportul vor fi incluse în ofertă .	
3	Livrarea se va efectua pachetizat, în conformitate cu modul de ambalare a producătorului, cu marcarea și etichetarea de la producător.	
4	Greutatea maximă a pachetelor : conform procedură producător.	
5	Se vor livra doar robinete produse în semestrul II/2021 sau 2022	
6	Livrarea produselor se consideră încheiată în momentul în care sunt îndeplinite prevederile clauzelor privind recepția produselor.	
	<b>CAPITOLUL 5. -Documentele însoțitoare la livrare :</b>	
1	Avizul de însoțire a mărfii , în original;	
2	Declaratie de conformitate, în original sau copie	
3	Certificat de calitate producător, în original sau copie	
4	Certificat de garanție, în original de la furnizor.	
5	Fisa tehnică a produsului, în copie.	
6	Lipsa oricăruia din aceste documente la livrarea produsului va conduce la refuzarea mărfii, fără obligații financiare din partea achizitorului.	
	<b>CAPITOLUL 6. - Limba de redactare:</b>	
	Toate documentele cuprinse în ofertă, precum și cele ce vor însoți produsele vor fi prezentate în <b>limba română.</b>	
	<b>CAPITOLUL 7. -Marcarea</b>	
1	Marcarea se face conform normă de fabricație a producătorului, care va fi anexată la propunerea tehnică și pusă la dispoziția achizitorului. Fiecare robinet trebuie să fie inscripționat astfel încât să fie identificate	
1.1	- diametru nominal;	
1.2	- presiunea nominală	
	<b>CAPITOLUL 8.-Ambalarea</b>	
1	Ambalarea produselor se va realiza astfel încât pe durata transportului, manipulării și a depozitării să fie evitate deteriorarea robinetelor cât și accidentarea manipulatorilor.	
2	Fiecare pachet de produse să fie mai mic de 5 tone pentru a putea fi descărcat în depozit.	
	<b>CAPITOLUL 9.-Recepția produselor</b>	
1	Nu se admit la recepție produse deteriorate, deformată în urma transportului, a manipulării sau a altor cauze.	
2	Recepția produselor se va face la sediul autorității contractante din Constanța, Str. Interioară, Nr.4, în conformitate cu prevederile legale în vigoare	

<b>CAPITOLUL 10.- Termen de garantie:</b>		
1	Termenul de garanție: minim 24 luni calendaristice de la momentul punerii în operă.	
2	Durata de viață: minim 25 ani.	
3	<b>Plata se va face in lei, în termen de 30 de zile de la recepția produsului, cu ordin de plată la scadenta specificată anterior.</b>	

Dire  
ing.

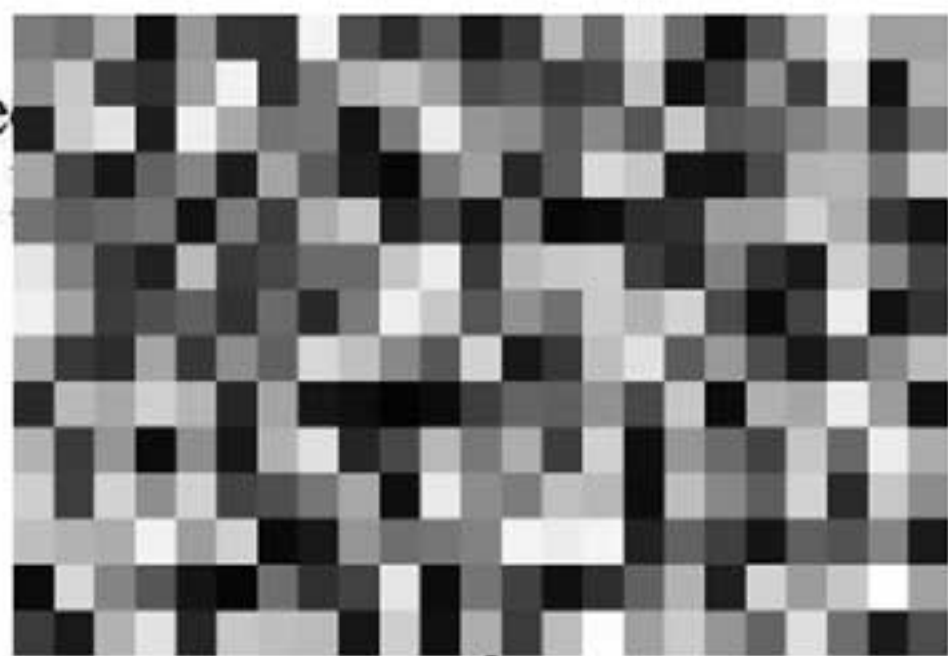

Şef Birou Tehnic Investitii  
Ing. Roşu Filoftia

