

SOCIETATEA TERMOFICARE CONSTANȚA S.R.L.

Sediul social în Mun. Constanta, Str. Badea Cârțan, Nr. 14A, 900507

J13/418/2021, CUI: RO43709449

Tel: 0341.461.234; Fax: 0241.616.937; email: office@termoficare-constant.ro

COD IBAN RO64BTRLRONCRT0587640801 Banca Transilvania



DIRECȚIA COMERCIALĂ
BIROU ACHIZIȚII PUBLICE, APROVIZIONARE DEPOZIT
Nr. 2335 / 14.02.2022

SOLICITARE OFERTĂ DE PREȚ

SOCIETATEA TERMOFICARE CONSTANȚA S.R.L., în calitate de entitate contractantă, în conformitate cu art.12, alin. 4) din Legea nr. 99/2016 privind achizițiile sectoriale, cu modificările și completările ulterioare și ale capitolului III, Secțiunea 1 din H.G. nr. 394/2016 pentru aprobarea normelor de aplicare a prevederilor referitoare la atribuirea contractului sectorial/acordului cadru cu modificările și completările ulterioare, dorește să achiziționeze prin achiziție directă **curbe trase cu rază scurtă sudabile, zincate** conform listei de cantități atașată la prezenta solicitare.

În oferta dumneavoastră, vă rugăm să ne prezentați:

- prețul unitar și valoarea totală să fie exprimate în lei fără TVA;
- condiții de garanție a produselor, perioada de garanție acordată;
- condiții de transport: prețul transportului va fi inclus în prețul produsului oferit, acesta fiind asigurat de furnizor;
- termenul de livrare al produselor;
- fișa tehnică a produsului și instrucțiunile de folosire să fie în limba română;
- perioada de valabilitate a ofertei;
- termenul de plată a facturilor (entitatea contractantă agreează ca termen de plată a facturilor 30 zile de la primirea facturii de la furnizor);
- alte facilități pe care le puteți acorda (promoții, discount-uri, etc)
- menționați dacă sunteți înregistrați în SEAP, respectiv Catalogul Electronic de produse/ servicii/ lucrări, pentru a putea achiziționa produsele prin intermediul acestui catalog.

Atașat va transmitem caietul de sarcini în vederea analizării de către dumneavoastră, completării fiecărei rubrici și însușirii acestuia în totalitate. Caietul de sarcini astfel completat din care să rezulte că îndepliniți cerințele impuse va fi anexat la ofertă, în caz contrar oferta dumneavoastră va fi considerată neconformă și nu va fi luată în considerare.

Vă rugăm să transmiteți până la data de **21.02.2022, ora 16:00**, oferta dumneavoastră de preț, la Fax. nr: +40241 616937, +40341 461234, pe adresa de e-mail: office@termoficare-constant.ro (oferta trebuie să fie semnată, eventual stampilată și scanată) sau la sediul societății, situat pe Str. Badea Cârțan Nr. 14A, în atenția Biroului Achiziții Publice, Aprovizionare Depozit.

Persoana de contact: dna. Mirela Vasiliu, tel: 0799/401.562.

Director General,
Ing. Liviu Dorof Popa



Director Comercial,
Ec. Silviu Eugen



Ref. de sp. Ec. Laura
Responsabil pentru corectitudinea



SOCIETATEA TERMOFICARE CONSTANȚA S.R.L.

Sediul social în Mun.Constanta, Str. Badea Cârțan, Nr. 14A, 900507

013/418/2021, CUI: R043709449

Tel: 0341.461.234; Fax: 0241.616.937; email:office@termoficare-constanta.ro

COD IBAN RO64BTRLRONCRT0587640801 Banca Transilvania

**CAIET DE SARCINI
CURBE TRASE CU RAZĂ SCURTĂ SUDABILE, ZINCATE****1. Obiectul caietului de sarcini**

Caietul de sarcini stabilește cantitățile, condițiile tehnice și de calitate aferente achiziției de curbe trase cu rază scurtă sudabile, zincate.

Ofertantul are obligația de a prezenta propunerea tehnică astfel încât să se asigure posibilitatea verificării corespondenței propunerii tehnice cu cerințele prevăzute în specificațiile tehnice din Caietul de sarcini. Astfel, **propunerea tehnică va conține un comentariu**, articol cu articol, al cerintelor respective, prin care să se demonstreze corespondența propunerii tehnice cu prevederile respective.

Ofertantul va răspunde în mod obligatoriu la toate punctele din specificațiile tehnice.

Propunerea tehnică va fi întocmită sub forma unui tabel.

Nr. crt	CERINȚE MINIME SOLICITATE	CONFORMITATE <i>Confirmați fiecare caracteristică cerută în specificațiile tehnice (prin „DA” sau „NU” inclusiv cu un comentariu)</i>
	Capitolul 1 – Produsul solicitat	
1	Produsul solicitat : Curbe trase cu rază scurtă sudabile, zincate, produse în semestrul II/ 2021 sau 2022	
2	Cod CPV: 44163230-1 <i>Racorduri pentru țevi</i>	
3	Norma de zincare la cald : SR EN 10240-A1:2000	
4	Presiunea de regim: maxim 10 bar.	
5	Temperatura maximă a fluidului vehiculat : 70° C.	
6	Marca de oțel : S195T.	
7	Certificat de inspecție: conform normă SR EN 10240.	
	Capitolul 2 - Documentație:	
1	Furnizorul va pune la dispoziția autorității contractante următoarele documente: - dosarul tehnic al produsului, inclusiv declarația de conformitate sau agreementul tehnic, după caz.	
2	-declarația de conformitate sau agreementul tehnic,	

	după caz.	
	Capitolul 3 - Condiții de livrare:	
1	Livrarea se va face la sediul autoritatii contractante, din Constanța, Str. Interioară Nr. 4,	
2	Toate costurile aferente, inclusiv transportul vor fi incluse în ofertă.	
3	Livrarea se va efectua identic cu modul de livrare al producătorului cu marcarea și etichetarea de la producător.	
4	Se vor livra doar curbe produse în semestrul II 2021 sau 2022.	
5	Livrarea produselor se consideră încheiată în momentul în care sunt îndeplinite prevederile clauzelor privind recepția produselor.	
	Capitolul 4 - Controlul calității:	
1	Controlul se efectuează pe toată cantitatea de curbe din fiecare pachet.	
2	La fiecare pachet se verifică toate caracteristicile tehnice prevăzute anterior.	
3	Nerespectarea condițiilor impuse va duce la respingerea produselor	
	Capitolul 5 - Documentele însoțitoare la livrare :	
1	Avizul de însoțire a mărfii;	
2	Buletin de analiză chimică;	
3	Buletin de încercări mecanice;	
4	Declaratie de conformitate;	
5	Certificat de calitate producător;	
6	Certificat de garanție;	
7	Lipsa oricăruia din aceste documente la livrarea produsului va conduce la refuzarea mărfii, fără obligații financiare din partea achizitorului.	
	Capitolul 6 - Limba de redactare	
1	Toate documentele cuprinse în ofertă, precum și cele ce vor însoți produsele vor fi prezentate în limba română.	
	Capitolul 7 - Marcarea și ambalarea:	
1	Marcarea : Curbele se livrează marcate prin poansonare pe circumferința exterioră a uneia dintre capetele curbei.	
2	La fiecare pachet va exista o etichetă cu clasa de execuție, marca de fabricație a producătorului, numărul lotului; marca de oțel, semnul de control tehnic al calității, denumirea curbei și categoria, notare conform SR.	
3	Ambalarea produselor se va realiza astfel încât pe durata transportului, manipulării și a depozitării să fie evitate deteriorarea curbelor cât și	

	accidentarea manipulatorilor.		
	Capitolul 8 - Recepția produselor		
1.	Recepția produselor se face la sediul autorității contractante din Constanta, str. Interioară nr.4, în conformitate cu prevederile legale în vigoare.		
2.	Nu se admit la recepție produse deteriorate, deformatate în urma transportului sau a manipulării.		
	Capitolul 9-Termen de garanție:		
1.	Termenul de garanție: minim 24 luni calendaristice de la momentul punerii în operă; punerea în operă nu poate fi mai tarziu de 6 luni de la data livrării.		
	Capitolul 10 - Plata		
1.	Plata se va face în lei, în termen de 30 de zile de la recepția produsului, cu ordin de plată la scadența specificată anterior.		

Director Termo- Tehnică
Ing. Boadan Orozan



Șef Birou Tehnic Investiții
Ing. Filoftia Roșu



SOCIETATEA TERMOFICARE CONSULTING S.R.L.

Sediul social în Mun. Constanta, Str. Badea Cârțan, Nr. 14A, 900507

J13/418/2021, CUI: R043709449

Tel: 0341.461.234; Fax: 0241.616.937; email: office@termoficare-constantia.ro

COD IBAN RO64BTRLRONCRI0587640801 Banca Transilvania

Directia Termo- Tehnică
Birou Tehnic Investitii**LISTĂ CANTITĂȚI - CURBE TRASE CU RAZĂ SCURTĂ , SUDABILE, ZINCATE**

Nr. crt	Denumire produs , dimensiune	tipo-	Diametru (toli)	Grosime (mm)	Marca otel; normă de zincare	U.M.	Necesar de achizitionat
1	Curbe trase cu rază scurtă, sudabile, zincate		4"	4,5	S195T ;SR EN 10240-A1:2008	BUC.	60.00
2	Curbe trase cu rază scurtă, sudabile, zincate		3"	4	S195T ;SR EN 10240-A1:2008	BUC.	60.00
3	Curbe trase cu rază scurtă, sudabile, zincate		2.1/2"	3,6	S195T ;SR EN 10240-A1:2008	BUC.	50.00
4	Curbe trase cu rază scurtă, sudabile, zincate		2"	3,6	S195T ;SR EN 10240-A1:2008	BUC.	45.00
5	Curbe trase cu rază scurtă, sudabile, zincate		1.1/2"	3,2	S195T ;SR EN 10240-A1:2008	BUC.	40.00
6	Curbe trase cu rază scurtă, sudabile, zincate		1.1/4"	3,2	S195T ;SR EN 10240-A1:2008	BUC.	15.00
7	Curbe trase cu rază scurtă, sudabile, zincate		1"	3,2	S195T ;SR EN 10240-A1:2008	BUC.	8.00
8	Curbe trase cu rază scurtă, sudabile, zincate		3/4"	3,2	S195T ;SR EN 10240-A1:2008	BUC.	5.00

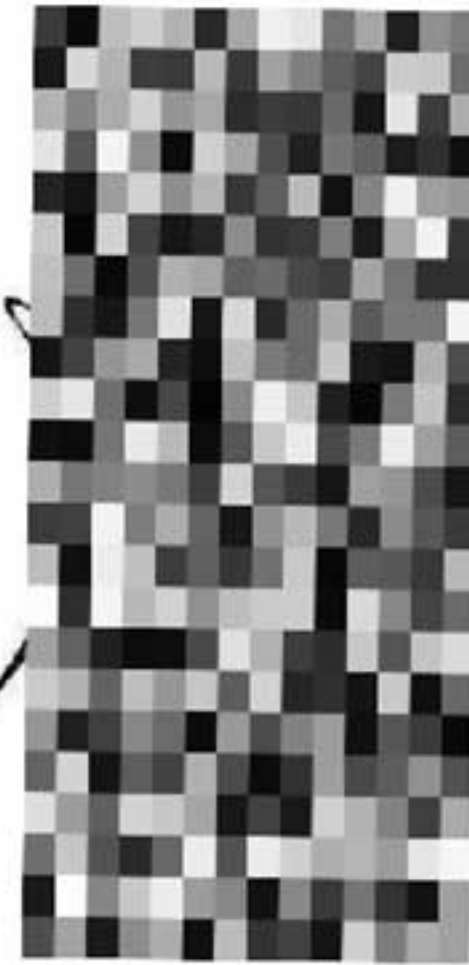
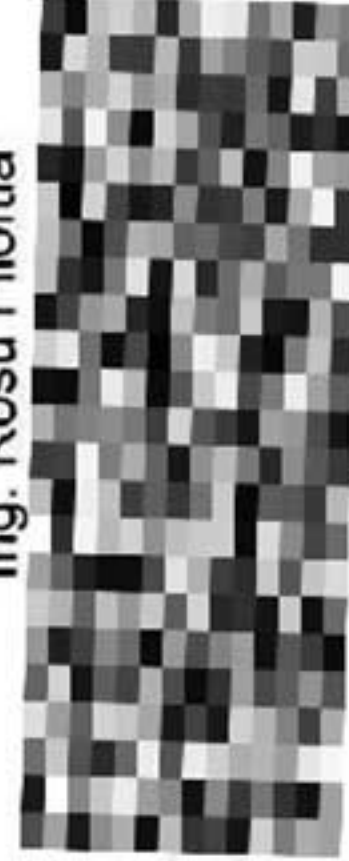
Sef Birou Tehnic Investitii
Ing. Rosu Filoftia

Document ce conține date cu caracter personal prelucrate și protejate conform prevederilor GDPR/2016

Prelucrarea ulterioară se va face cu respectarea Regulamentului UE nr. 679/2016